さらに充実した

使いやすい指導書を目指して

※本ページで紹介する内容は開発中のため、記載の内容・画像は予告なく変更する場合があります。

教師用指導書のご案内

先生に安心して授業に取り組んでいただけるように、使いやすい教師用指導書を用意しています。
日々の授業づくりから題材開発や研究にまで活用できるように、ニーズに合わせた多様な資料をご提供します。

セット内容

朱書編

授業の準備はもちろん、教科書紙面を通して指導の流れや評価の観点等から授業づくりが明確になり、この一冊で授業がイメージできる内容となっています。

研究・指導編

教科書に掲載されている作品を中心に、題材に関連する指導案をまとめています。授業研究をさらに深めたい時に役立ちます。

大判鑑賞画

教科書題材に関連した作品を揃えたA1サイズの鑑賞画です。美術室に掲示しておくことで、生徒に主体的な鑑賞を促すこともできます。

大判掛図

表現活動の技法や発想・構想に役立つA1サイズの掲示用資料です。学習や活動のヒントにできるように美術室に掲示してご活用ください。

指導者用デジタル教材

指導者用デジタル教科書

専用の教科書ビューアを起動して利用できます。

美術ワークシート

教科書全題材に関連したワークシートのデータ集です。授業の導入、展開、まとめの各場面で利用できます。

動画コンテンツ

教科書掲載作家や作品、題材に関連した動画コンテンツです。

クラウド配信を予定していますので、Windows・Chromebook・iPadなどの多様な機種で標準ブラウザを使用しての閲覧が可能です。

朱書編

指導に直結！ 授業づくりがより明確な内容にグレードアップ！

準備　授業展開　評価

授業の準備はもちろん、教科書紙面を通して指導の流れや評価の観点等から授業づくりが明確になり、この一冊で授業がイメージできる内容となっています。

① 教科書QRコンテンツ

教科書に掲載されたQRコンテンツの内容を確認できます。

② そのほかの指導書への参照リンク

指導書のほかの媒体に掲載されている関連する内容を参照できます。

③ ページのねらい

この題材の活動を通じて育てたい資質・能力や、生徒に気付いてほしい〔共通事項〕の観点を解説しています。

④ 題材の評価規準の例

題材の評価規準例を3観点6項目で示しています。

⑤ 指導のポイント

生徒の意欲の引き出し方やICT機器の活用方法等、題材のねらいを達成するための手立てや工夫を紹介しています。

⑥ 作家作品・生徒作品

掲載されている作家・生徒作品について解説しています。

⑦ 作家情報

掲載作家に関する情報を掲載しています。

⑧ 教科書でつくる学習の流れ

教科書に掲載されている〈鑑賞の入り口〉、〈造形的な視点〉、〈表現のヒント〉を活用した授業の流れを示しています。

※本ページで紹介する内容は開発中のため、記載の内容・画像は予告なく変更する場合があります。

研究・指導編

プラスαの実践例が豊富です！

授業展開　評価

教科書に掲載されている作品を中心に、題材に関連する指導案をまとめています。授業研究をさらに深めたい時に役立ちます。

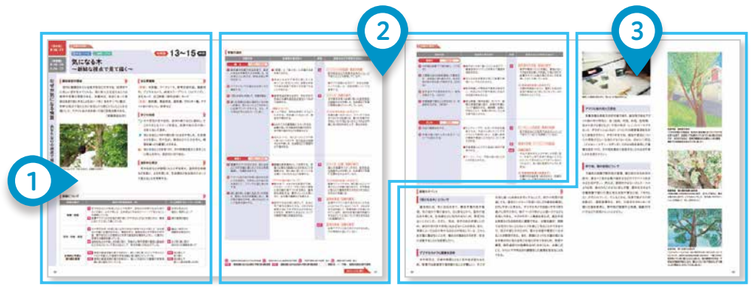

① 題材の概要

題材設定の理由、準備物、目標と評価等題材の概要をまとめています。

② 学習の流れ

授業の具体的な流れとともに、指導者の働き掛けの例示なども掲載しています。

③ 指導のポイント

実践者の指導の工夫を紹介しています。生徒の作品例も掲載しています。

大判鑑賞画

美術室に掲示して、いつでも作品と出会えます！

資料　鑑賞

教科書題材に関連した作品を揃えたA1サイズの鑑賞画です。美術室に掲示しておくことで、生徒に主体的な鑑賞を促すこともできます。

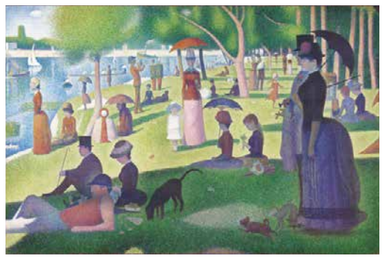

大判掛図

基本的な情報を常に確認しやすくなります！

資料　発想・構想

表現活動の技法や発想・構想に役立つA1サイズの掲示用資料です。学習や活動のヒントにできるように美術室に掲示してご活用ください。

指導者用デジタル教科書（教材）

タブレットを活用してますます便利に！

授業展開　評価

指導者用デジタル教科書、動画コンテンツ、美術ワークシート等授業の各場面で活用できる資料を揃えました。

指導者用デジタル教科書

専用の教科書ビューアを起動して利用できます。プロジェクターや電子黒板等を使用して、教科書紙面を大きく掲示することもできます。

動画コンテンツ

教科書掲載作家や作品、題材に関連した動画コンテンツを予定しています。学びをさらに深める場面で活用できます。

美術ワークシート

1題材ごとに「導入」「展開」「まとめ」の3シートで構成されています。
授業の進度に合わせて使用できます。先生がつくり替えて使用できるデータも用意しています。

導入

▶

展開

▶

まとめ

拡大教科書のご案内

日本文教出版では、すべての小学校・中学校教科書で、拡大教科書を発行しています。拡大教科書は、通常の教科書の文字を拡大するとともに、編集意図を損なわないように、写真か図版の配置も再レイアウトしたものです。

※こちらは教師用指導書とは別の媒体として発行いたします。

学習者用 デジタル教科書のご紹介

本製品は開発中のため、記載の内容・画像は予告なく変更する場合があります。

一人一台端末で利用する「学習者用デジタル教科書」、学習者用デジタル教科書と一体的に利用することでより学習を深めることができる「学習者用デジタル教材」を発行します。個別最適な学びの実現を目指し、授業や個別学習のサポートとなる機能・コンテンツを用意しています。多様な授業形態や機器の整備状況に応じてご利用ください。

学習者用デジタル教科書

① いつでも拡大、いつでも書き込み

利用頻度の高い「拡大」「ペンツール」「ページ送り」の基本機能をいつでも使いやすいように配置しています。何度でも書いたり消したりを繰り返すことができ、間違いを恐れず考えを深めることができます。

② 充実した学習支援機能

文字色や背景色の変更、行間・文字の大きさ変更（リフロー機能）、本文の音声読み上げ、総ルビ表示など、学習を進めやすくするための機能を実装しています。一人一人の特性に合った学習をサポートします。

背景色の変更

リフロー機能

音声読み上げ

③ 多様な利用環境に対応

Windows/Chromebook/iPadの3種に対応しています。
また、各種マニュアルや動画での解説、実践事例の紹介等、役立つ情報をデジタル教科書専用のホームページにてご提供し、授業をサポートします。

令和7年度版
中学校デジタル教科書サポートサイト
詳しくは47ページをご参照ください。

日文Webサイトのご案内

日文Webサイトでは、新版教科書に関する情報や、日々の指導に役立つさまざまな情報を積極的に発信しています。

指導に役立つコンテンツが満載！
定期更新中
中美チュービ
中学校美術の先生応援サイト

令和7年度版 中学校教科書 特設サイト

令和7年度から使用される新しい中学校教科書『中学社会 地理的分野』『中学社会 歴史的分野』『中学社会 公民的分野』『中学数学』『美術』『中学道徳 あすを生きる』をご案内しています。

https://www.nichibun-g.co.jp/r7js_textbooks/

① 内容紹介動画
教科書やQRコンテンツのポイントを短く簡潔に動画で紹介します。

② 教科書のポイント
教科書の特長をポイント別に分かりやすく紹介します。

③ 教科書QRコンテンツ
いろいろなコンテンツをご覧いただけます。

④ 教師用指導書
各種指導書の内容や構成を紹介します。

⑤ 資料ダウンロード
内容解説資料、編修趣意書、年間指導計画案等を掲載します。

⑥ 表紙
各学年の表紙と、表紙デザインへ込めた思いを紹介します。

⑦ 関連コンテンツ
教科書に関連するさまざまなお役立ちコンテンツを紹介します。

⑧ 日文が大切にしていること
SDGs、特別支援教育・CUD、防災・安全、道徳教育との関連、現代的な諸課題への対応など、教科を横断する取り組みについて紹介します。

令和7年度版 中学校デジタル教科書サポートサイト

令和7年度から使用される新しい中学校デジタル教科書を中心にご案内しています。

https://www.nichibun-g.co.jp/digital_support3/

- 基本機能からオリジナルツールまで分かりやすく紹介します。
- 指導者用・学習者用の内容や特長等を詳しく紹介します。
- 体験版でデジタル教科書の実際の動作やコンテンツを体験できます。

そのほかのおすすめコンテンツ

日文Webサイトの数あるおすすめコンテンツの中から、今回は二つピックアップします。

WEBマガジン「まなびと」

まなびと　子どもを想う大人たちへ贈るWebマガジン

美術、道徳、社会、人権、共生社会、ESD、PBL、ICTなど、さまざまなテーマにおいて深掘りした連載記事を中心に、定期的に更新しています。

https://www.nichibun-g.co.jp/data/web-magazine/manabito/

機関誌・教育情報

教科の機関誌、授業や指導に悩む先生方へ向けたABCシリーズ、さまざまなテーマを扱った教授用資料等を電子ブックやPDFで公開しています。

https://www.nichibun-g.co.jp/data/education/